

CLIMATIZAÇÃO - COBERTURA

ESCALA 1/50

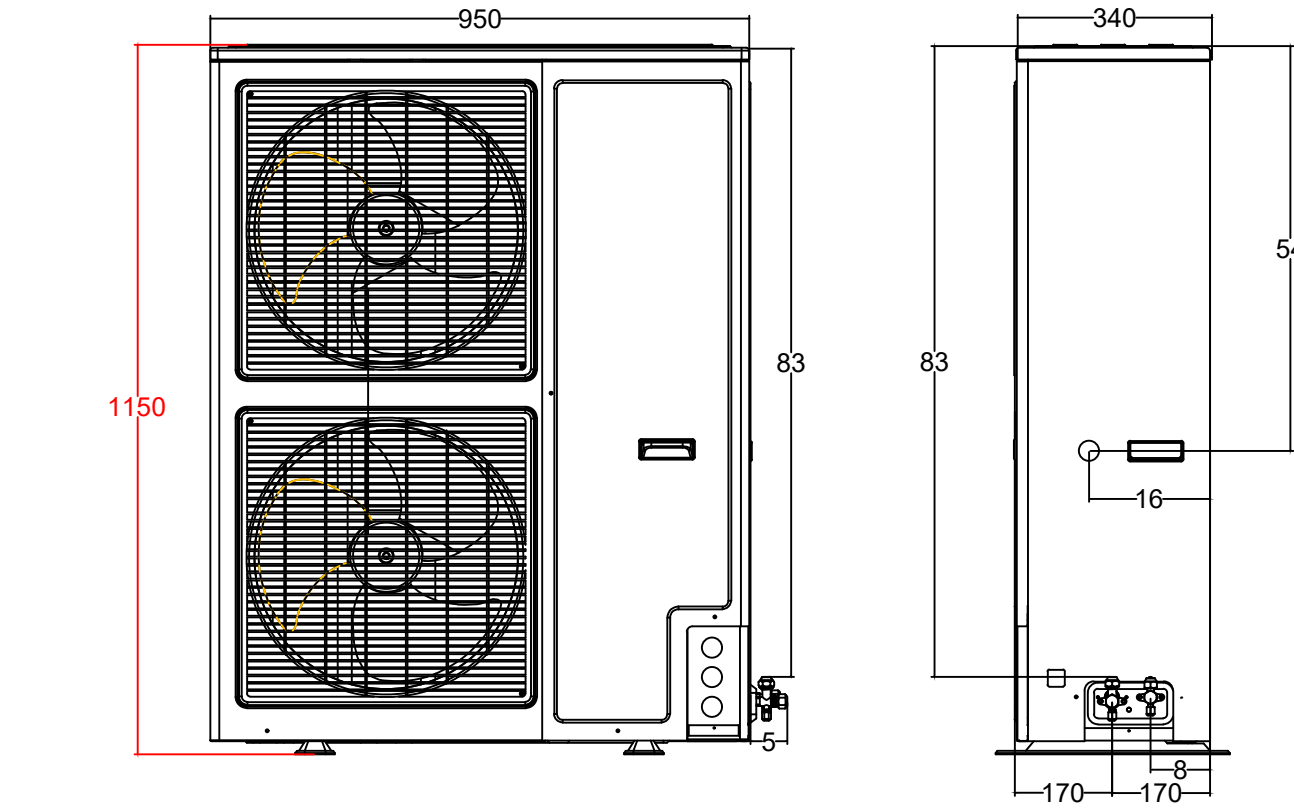

DETALHE ALTURA MÁXIMA CONDENSADORA S/ESC.

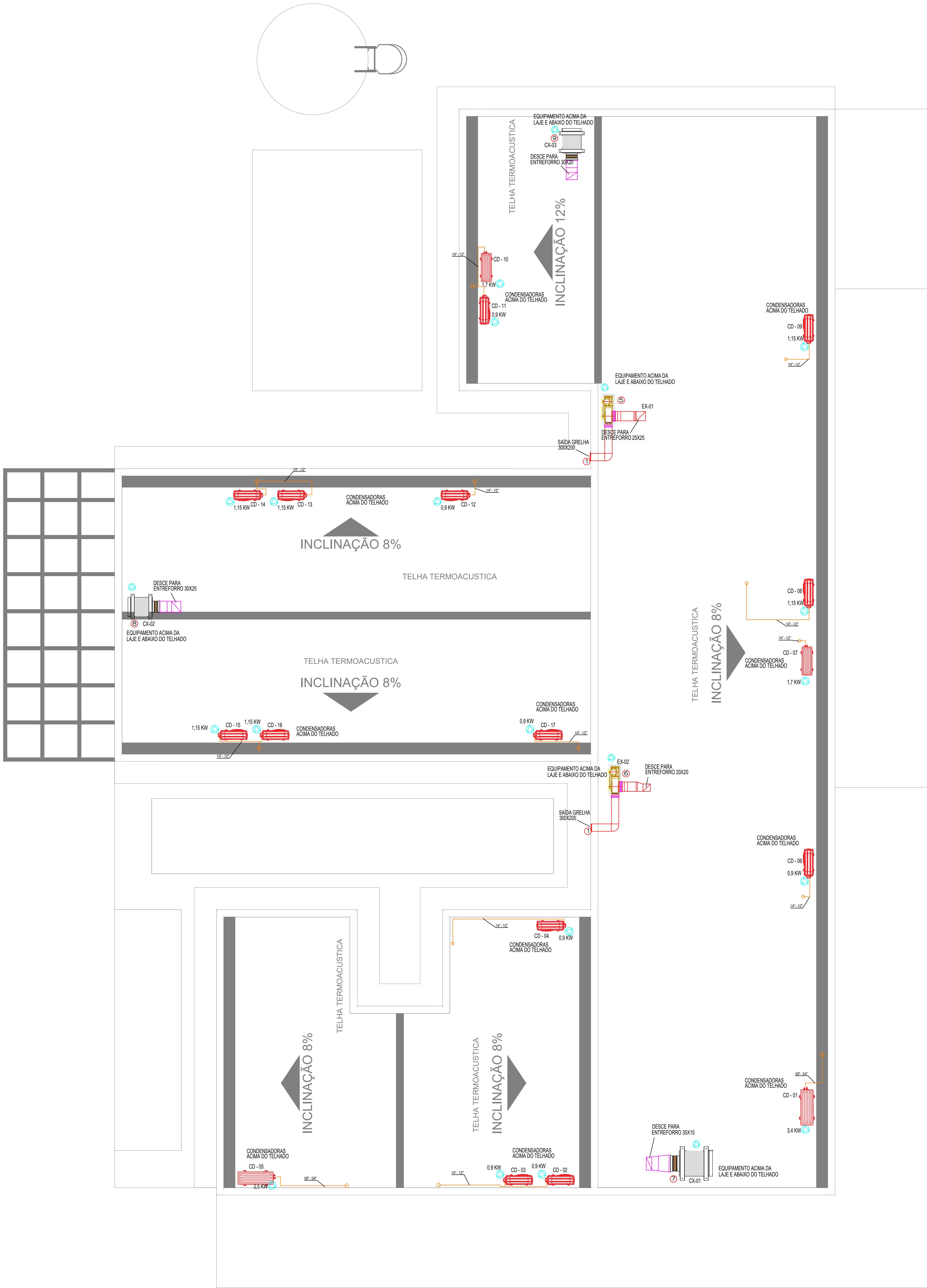
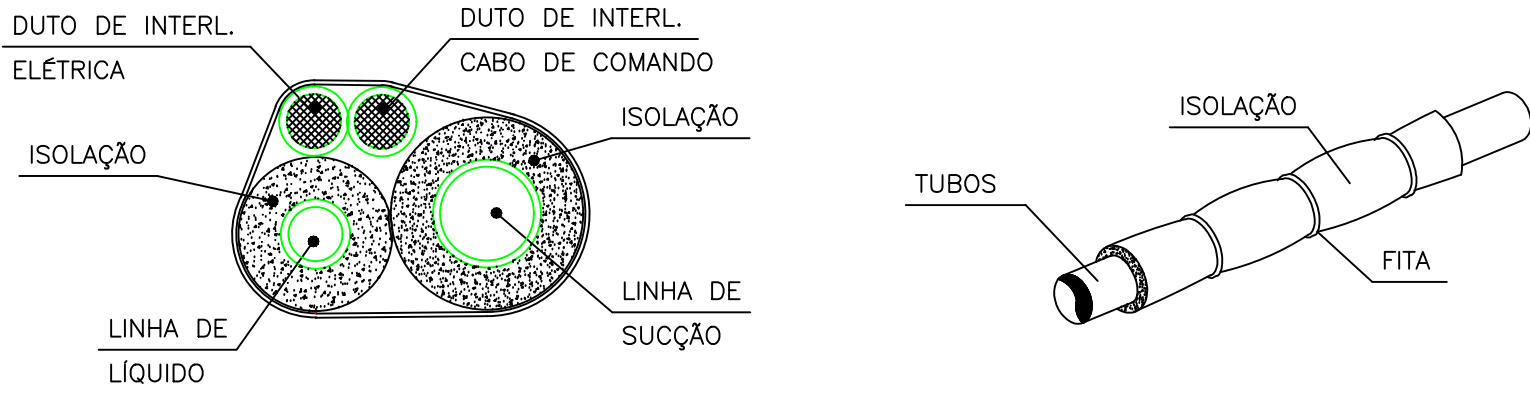

DET. ISOLAÇÃO TUBULAÇÃO FRIGORÍGENA S/ESC.

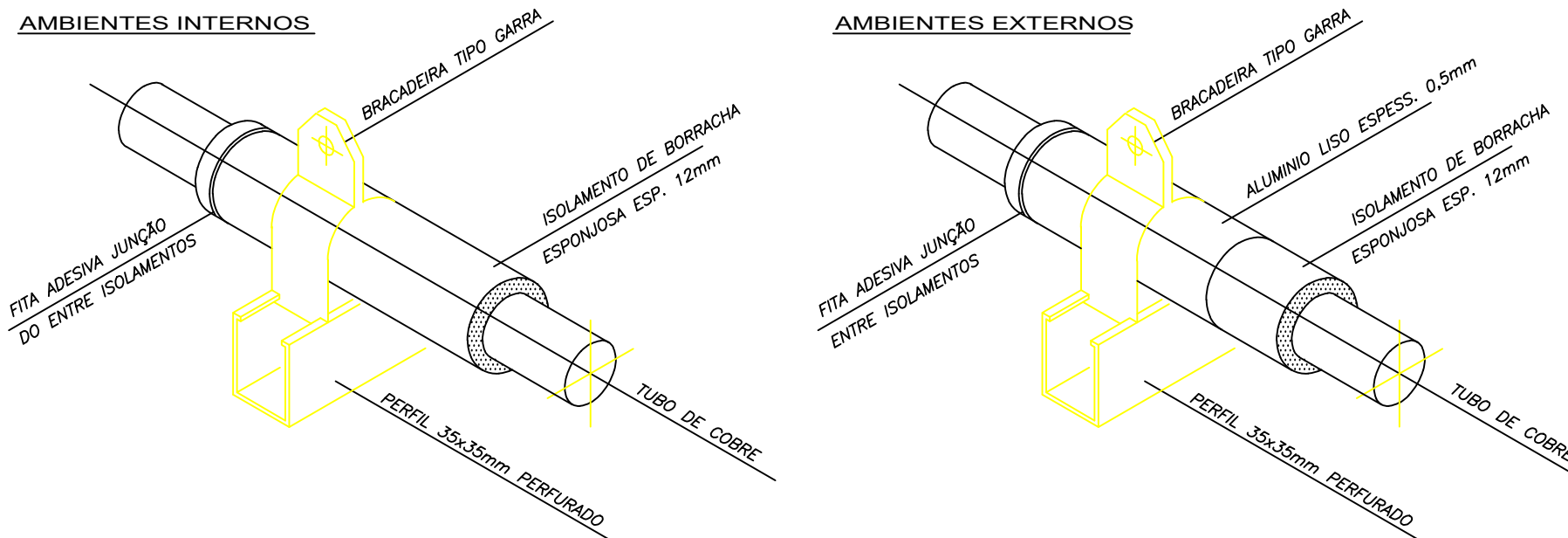

DET. SUPORTE TUBULAÇÃO FRIGORÍGENA S/ESC.

LEGENDA

- PONTO DE ENERGIA ELÉTRICA
- PONTO DE DRENO
- TUBULAÇÃO FRIGORÍFICA
- DUTOS EXAUSTÃO
- DUTOS RENOVAÇÃO
- RALO ESCOAMENTO DE ÁGUA
- PONTO DE ÁGUA
- QUADRO ELÉTRICO

NOTAS:

- 01 - VERIFICAR MEDIDAS NO LOCAL.
- 02 - A ALIMENTAÇÃO ELÉTRICA DOS EVAPORADORES DEVERÁ PASSAR PARALELA À TUBULAÇÃO FRIGORÍGENA, EM ELETRICAUTOS, ZINCADOS E SERÃO EM CABOS FLEXÍVEIS DO TIPO PP.
- 03 - TODOS OS PONTOS DE FORÇA INDICADOS NO PROJETO SERÃO A CARGO DO CONTRATANTE E DEVERÃO SER PROTEGIDOS POR DISJUNTORES CLASSE C. DEVERÃO TER SOBRA MÍNIMA DE 2m PARA EVITAR EMENDAS.
- 04 - AS UNIDADES CONDENSADORAS E EVAPORADORAS DUTADAS, DEVERÃO TER AMORTECEDORES DE VIBRAÇÃO.
- 05 - EXECUTAR ISOLAMENTO TÉRMICO, COM TUBO DE BORRACHA ELASTOMÉRICA DE 19mm DE ESPESURA (REF. AF ARMAFLEX) NA LINHA DE LÍQUIDO E SUÇÃO, E REVESTIR AS ÁREAS EXTERNAS COM ALUMÍNIO CORRUGADO CONFORME DETALHE.
- 06 - TODAS AS ESPECIFICAÇÕES TÉCNICAS FORAM BASEADAS NAS NORMAS ASHRAE E NO CATALOGO DO FABRICANTES.
- 07 - SERVIÇOS DE FURAÇÃO, RECOMPOSIÇÃO, PINTURA, PLATAFORMAS ESTRUTURA METÁLICAS, ESCADA MARINHEIRO, DRENO E PONTOS DE FORÇA NOS PONTOS INDICADOS AO LADO DOS EQUIPAMENTOS FICARÃO A CARGO DO RESPONSÁVEL PELAS OBRAS CIVIS.
- 08 - AS LIGAÇÕES ENTRE AS EVAPORADORAS DOS MINI-SPLITS E SUAS RESPECTIVAS CONDENSADORAS DEVERÃO SEGUIR ORIENTAÇÕES DA OBRA SEGUNDO POSIÇÕES DAS CONDENSADORAS.

PLANTA-CHAVE DE SITUAÇÃO	
AUTORIA DO PROJETO LICITADO Engenheiro Civil: PAULO HENRIQUE DE LIMA	REGISTRO CREA-MG 239.515/D
Assinado (ARQUIVADO) Responsável pelo estabelecimento: NERSON HISSAO CHIHARA	
CPF: 004.949.128-80	
Assinado (ARQUIVADO)	
RO	19/01/2026
REVISÃO	DATA
EMISSION INICIAL	
DESCRIÇÃO	
TÍTULO DO PROJETO UNIDADE BÁSICA DE SAÚDE PORTE 1	
PROPRIETÁRIO PREFEITURA MUNICIPAL DE COROMANDEL GESTÃO MUNICIPAL DE SAÚDE	
CNPJ 18.501.149/0001-58	
ENDEREÇO Unidade Básica de Saúde: UBS Dona Nica Tomas Rua Sebastião Dias Vital, S/N Bairro Distrito de Santa Rosa dos Dourados CEP 38.554-899 - Coromandel - MG	
DISCIPLINA CLIMATIZAÇÃO	
PRANCHIA 02/02	

TÍTULO DA PRANCHIA PLANTA COBERTURA DE CLIMATIZAÇÃO	
DESCRIÇÃO DA ETAPA PROJETO EXECUTIVO	
NOME PRANCHIA - ARQUIVO ML_UBS1_PTE_CLI_P06.dwg	REVISÃO RO
UNIDADE METROS	DATA 19/01/2026
ESCALA INDICADA	REGISTRO ART/RRT MG20243215343
AUTORIA INTELLECTUAL Eng. Mecânico: RODRIGO SANTOS GONÇALVES	